



第8回佐伯市花のコンクール応募申込書

平成 29 年 ○月 ○日

① コンクール応募者について

1) 部門名 1: 団体、**2: 個人**、3: 学校、4: 企業 ※該当部門を○で囲んで下さい。

2) 応募者名(団体名、代表者名)

フリガナ
(団体名/個人名) ハナタ サキコ
花田 咲子 (代表者名)

3) 住所 〒 **876** - **8585**

(住所) **佐伯市中村南町1番1号**

4) 連絡先・担当者名

(TEL) **090** - **1234** - **5678** (担当者名)

② 推薦者について(他薦の場合のみ記入)

1) 推薦者名

フリガナ
(氏名) サイキ タロウ
佐伯 太郎

2) 住所(連絡先) 〒 **876** - **0853**

TEL : **080** - **9876** - **5432**

(住所) **佐伯市中村東町6番9号**

③ 植栽場所などについて

1) 花壇やプランターなど花植栽場所

佐伯市 中村南町1番1号

2) 地図について(右の欄にご記入ください。)

3) 活動人数

(人数: **1** 人)

4) コンクール応募回数

(**1** 回)

5) 花の植栽開始時期

(**2015** 年 **5** 月頃)

花のある場所	
地図 (簡素に記入してください)	

※用紙はすべて1枚ずつ印刷してください(両面印刷不可)

④ 審査内容

これ以降の記載内容・写真は、審査の対象となります。ご応募にあたっては、次の2点のことにご了承いただきます。

- ・ご応募いただいた書類、写真は返却しません。
- ・写真等を市の行事等で展示したり、市報等で紹介させていただく場合があります。

④ - 1 花の種類

花壇またはプランターなどに植栽、管理している花の種類をご記入ください。

・メランポジウム	30本	・マリーゴールド	30本	・サルビア	30本
・日々草	30本	・ペチュニア	30本	・ひまわり	50本
・チューリップ	50本	・パンジー	20本	ほか	

④ - 2 活動状況について

花壇の様子や状況、地域とのつながり、工夫した点や維持管理で注意した点などについて詳しく記入してください。

毎日花壇の様子を見て、草取り、水やりなどの手入れをしています。5種類の花を5区画に区切って植えており、色合いのバランスを考えて配置を工夫しました。また、月に数回草取りを行い、追肥も随時行っている。花を育ててとれた花の種子は、地域住民の方で、必要だと言ってくれる方に、配布する。 などなど

④ - 3 写真添付

花壇の写真を添付してください。工夫した点、アピールポイントもご記入ください。

写 真 添 付

(サイズ：L版 縦 8.9 cm × 横 12.7 cm)

花壇の状況がわかる 写真を貼付してください。
写真は平成 29 年 1 月から 7 月までに撮影したもの
を添付してください。

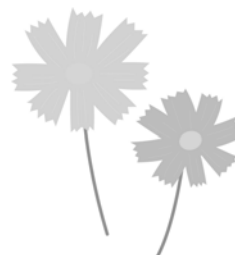

(工夫した点・アピールポイント)

全景が見えるように撮影した。多くの方の心に安らぎを与えている。

などなど

(撮影日)

平成 29 年 4 月 1 日

写真添付

(サイズ：L版 縦 8.9 cm × 横 12.7 cm)

花壇の状況がわかる 写真を貼付してください。
写真は平成 29 年 1 月から 7 月までに撮影したもの
を添付してください。

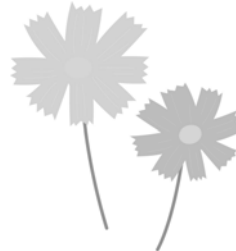

(工夫した点・アピールポイント)

こまめに手入れを行い、
ようやく花が咲きました。

などなど

(撮影日)

平成 29 年 4 月 1 日

写真添付

(サイズ：L版 縦 8.9 cm × 横 12.7 cm)

花壇全体の状況がわかる 写真を貼付してください。
写真は平成 29 年 1 月から 7 月までに撮影したもの
を添付してください。

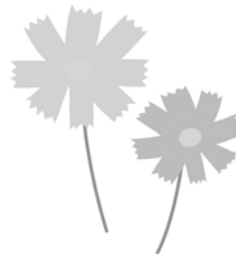

(工夫した点・アピールポイント)

(撮影日)

平成 年 月 日

写真添付

(サイズ：L版 縦 8.9 cm × 横 12.7 cm)

花壇全体の状況がわかる 写真を貼付してください。
写真は平成 29 年 1 月から 7 月までに撮影したもの
を添付してください。

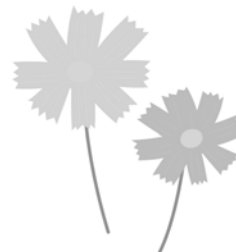

(工夫した点・アピールポイント)

(撮影日)

平成 年 月 日