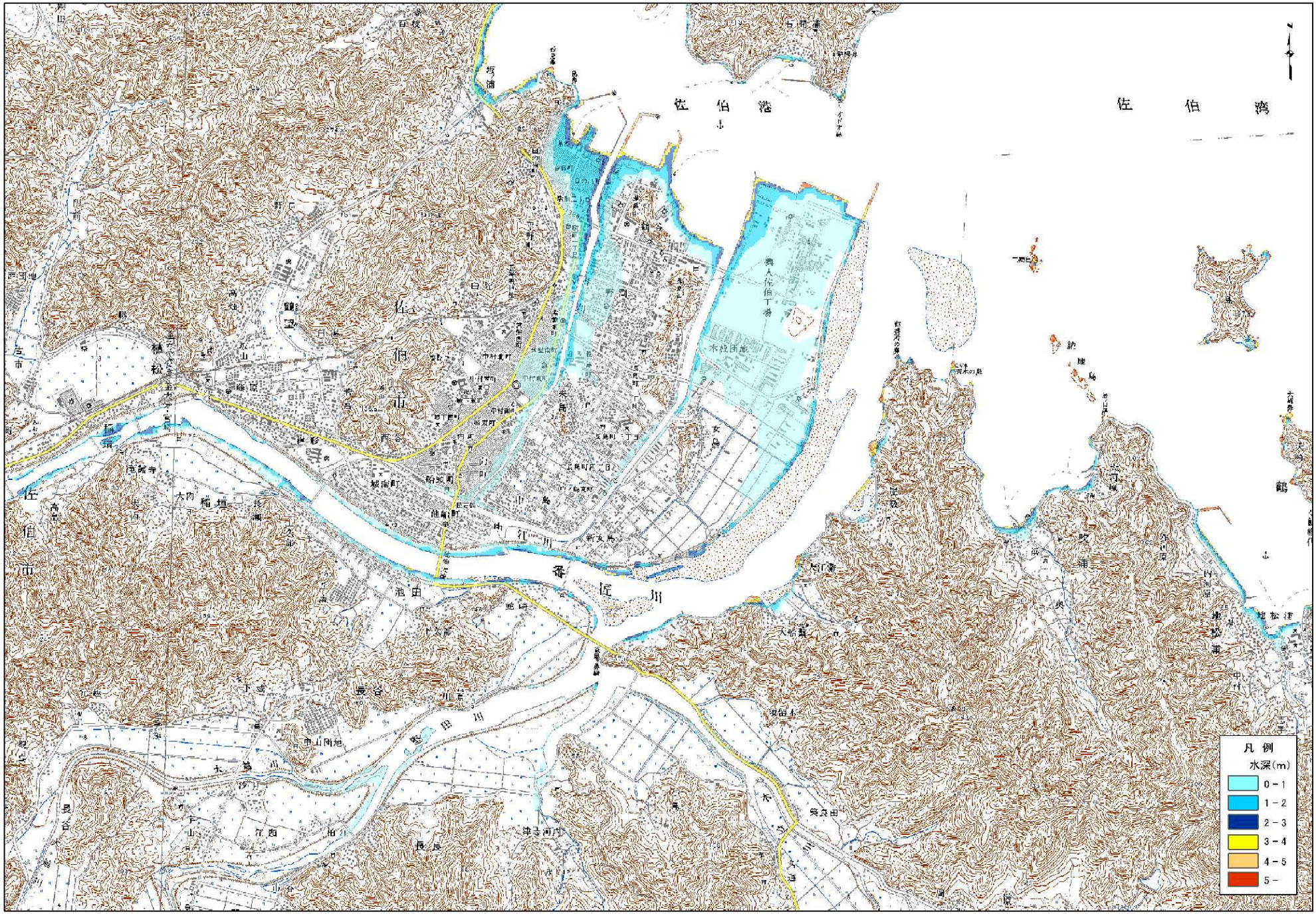

東南海・南海地震による津波浸水予測（堤防あり）【30】