洪水ハザードマップについて

近年多発する大規模な水害によって、平成27年に水防法が改正され、「想定し得る最大規模の降雨」への対応が求められるようになりました。大分県では、水位周知河川に続き、より小規模な河川についても洪水浸水想定の公表を行いました。

蒲江地域	水系	河川名	想定される降雨量		公表年月日
県管理区間	畑の浦川	畑の浦川	ピーク時の1時間に	134mm	令和8年1月20日
		西河内川	流域全体の12時間総雨量	629mm	
	楠本川	楠本川	ピーク時の1時間に	137mm	
	正金川	正金川	流域全体の12時間総雨量	629mm	
	河内川	河内川	ピーク時の1時間に	136mm	
		鷲谷川	流域全体の12時間総雨量	629mm	
	猪串川	猪串川	流域全体の12時間総雨量	629mm	
	森崎川	森崎川、野々河内川、津江川	流域全体の12時間総雨量	629mm	
	芹川	芹川	ピーク時の1時間に	137mm	
	江川	江川	流域全体の12時間総雨量	629mm	
	大内川	大内川	流域全体の12時間総雨量	629mm	
	波当津川	波当津川	ピーク時の1時間に	137mm	

土砂災害ハザードマップについて

令和7年12月時点で土砂災害警戒区域、特別警戒区域に指定されている区域を表示しています。正確な位置などは、県のウェブサイトなどでご確認ください。

●関係機関の連絡先

関係機関名	連絡先
佐伯市消防本部・署	0972-22-3301
佐伯警察署	0972-22-2131
佐伯市役所	0972-22-3111
蒲江振興局	0972-42-1111

関係機関名	連絡先
国土交通省佐伯河川国道事務所	0972-22-1880
大分県佐伯土木事務所	0972-22-3171
佐伯市役所防災危機管理課	0972-22-4567

●情報の入手先

おおいた防災ポータル
避難情報や気象情報、ハザードマップなどを提供

大分地方気象台
気象予報、防災情報、観測情報などを提供

キキクル（危険度分布）
土砂災害、浸水害、洪水災害の情報などを提供

気象庁ホームページ

佐伯市防災サイト

佐伯市公式LINE
防災メニューから防災情報を取得することができます。また、避難情報などもお届けしています。
二次元コードを読み込み、「追加」ボタンを押して登録してください。

発行 佐伯市 〒876-8585 大分県佐伯市中村南町1番1号
令和8年9月作成

佐伯市 洪水ハザードマップ 蒲江 地域版

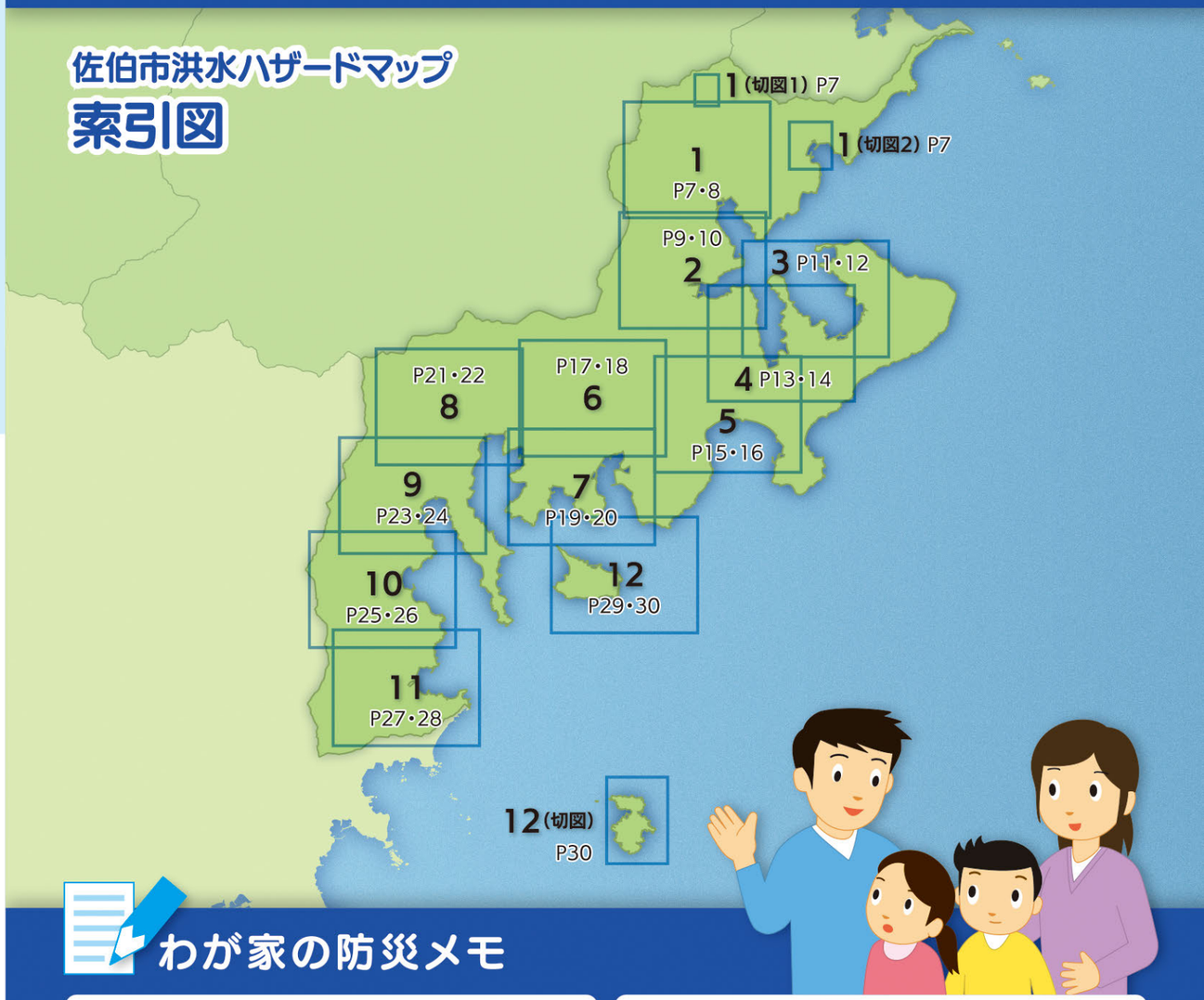

わが家の防災メモ

わが家の避難先（親類宅・避難所など）

家族が離ればなれになったときの集合場所