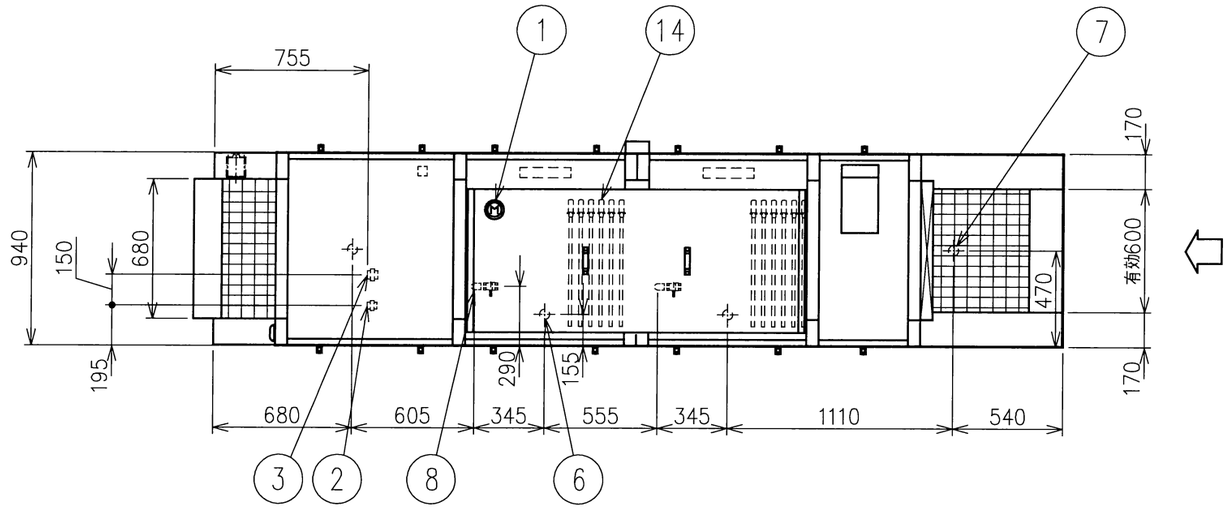


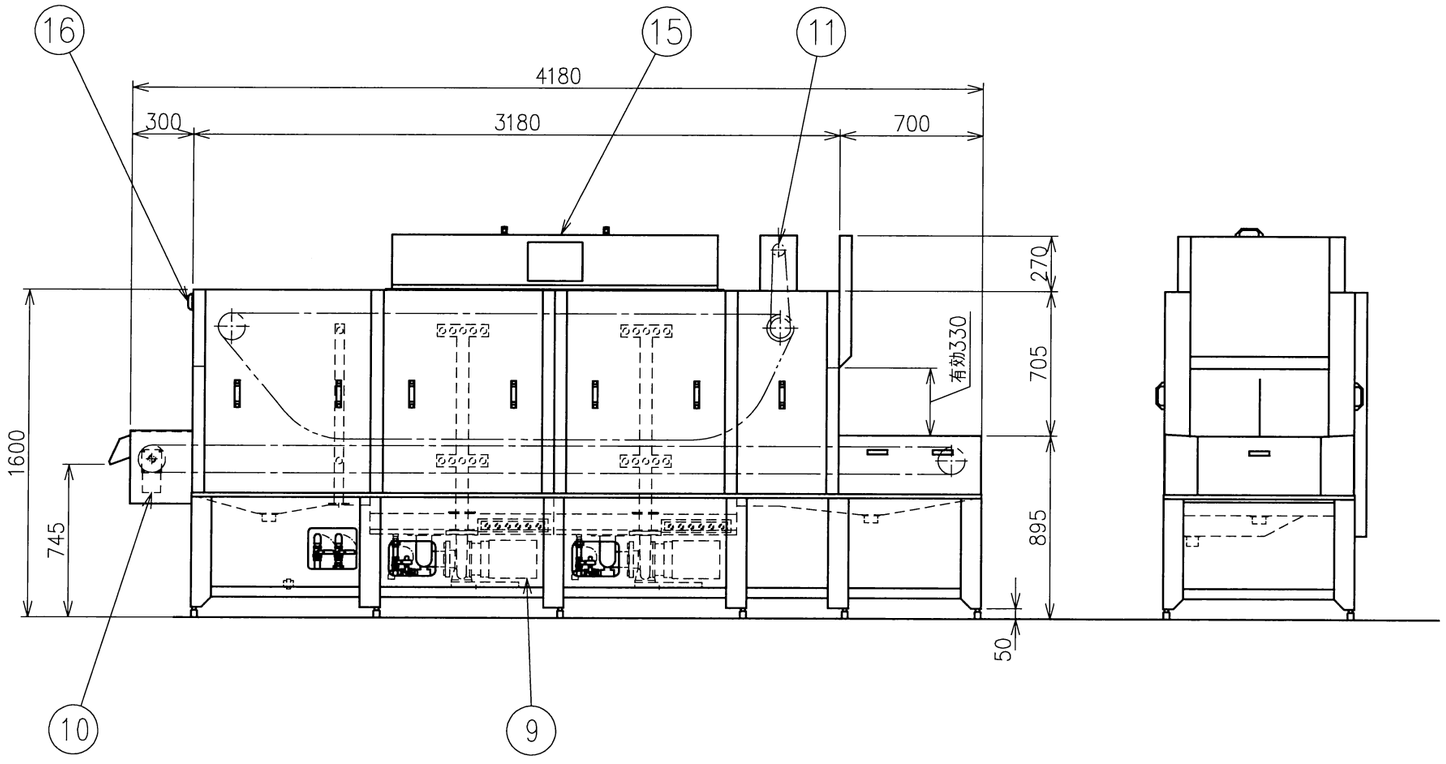


| NO | 名称 | | 数量 | 規格 |
|---|---|---|---|---|
| 1 | 電源接続［操作盤内］ | | 1 | 3相200V 64.55kW |
| 2 | 給水接続［仕上げ用］ | | 1 | 20A（FL~160mm）（ユニオン止め SUS） |
| 3 | 給湯接続［仕上げ・タンク用］ | | 1 | 25A（FL~160mm）（ユニオン止め SUS） |
| 4 | ＊ | | ＊ | ＊ |
| 5 | ＊ | | ＊ | ＊ |
| 6 | タンク排水 | | 2 | 50A（共栓止め BC） |
| 7 | 排水 | | 2 | 50A（ソケット止め SUS） |
| 8 | ポンプ吸い込み部排水 | | 2 | 20A（FL~185mm）（エルボ止め SUS） |
| 9 | ポンプ | | 2 | 3相200V 2.2kW |
| 10 | コンベヤモータ | | 1 | 3相200V 0.06kW |
| 11 | 押えコンベヤモータ | | 1 | 3相200V 0.09kW |
| 12 | ＊ | | ＊ | ＊ |
| 13 | ＊ | | ＊ | ＊ |
| 14 | 電気ヒータ | | 12 | 3相200V 5.0kW |
| 15 | 操作盤 | | 1 | ＊ |
| 16 | コンベヤ停止スイッチ | | 1 | ＊ |
| 仕様 | 能力（φ150使用時）（コンベヤスピード） | 低速 | | 3200ケ/h（2.0m/min） |
| | | 標準 | | 7100ケ/h（4.4m/min） |
| | | 高速 | | 11300ケ/h（7.0m/min） |
| | 能力（348mmX316mmX125mm使用時）（コンベヤスピード） | 低速 | | 320ケ/h（2.0m/min） |
| | | 標準 | | 720ケ/h（4.4m/min） |
| | | 高速 | | 1140ケ/h（7.0m/min） |
| | タンク容量 | | 80LX2 | |
| | ＊ | | ＊ | |
| | 使用水量［仕上げ用］ | | 0~1500L/h 水圧0.15~0.2MPa | |
| | 使用湯量［仕上げ・タンク用］（70℃） | | 1860~360L/h 水圧0.07MPa | |
| | ＊ | | ＊ | |
| | ＊ | | ＊ | |
| | 使用電力 | | 3相200V 64.55kW | |
| | フレーム | | SUS 430 | |
| | 板金材料 | | SUS 430 | |
| | | | | |

特定仕様

1. ショックリレー付
2. 入口700mm
3. 操作盤特（取っ手付）
4. 洗浄物＝マイルドボックス（SMB-07C）：345mmX305mmX162mm
   マイルドボックス（SMB-10C）：345mmX305mmX190mm
   マイルドボックス（SMB-14C）：345mmX305mmX247mm
   フライ缶（005）：348mmX316mmX125mm
   その他、洗浄ラック・食器・トレイ

製品の仕様及び外観は、品質改良のため予告なしに変更する場合があります。

| 承認 | 検図 | 設計 | 尺度 | 1/30 | 図法 | 第三角法 | 日付 | | 名称 | 食器・食缶洗浄機(押え駆動式) |
|---|---|---|---|---|---|---|---|---|---|---|
| | | | 記事 | | | | 品番 | | | EOKC-M23EA-LT |
| | | | | | | | | | 図番 | |