

団体名 渡町台地区公民館 **所在地** 佐伯市野岡町2丁目12番14号

代表者 トマチ花咲とうちゃん ☎ 0972-23-7445
✉ tomachidai-kouminkan@yahoo.co.jp

観賞期間 1月～12月(通年で鑑賞可能)

観賞時間 8:30～17:00 **事前連絡** 不要(自由にご覧ください)

駐車場 有

観賞できる花 (春)マリーゴールド、ペチュニアなど (秋)キンセンカ、キンギョソウ、パンジーなど

注意事項 ごみは必ずお持ち帰りください。

メッセージ 訪れた皆さんを癒せるよう、きれいな花を植えてお待ちしております。
SNS等へのアップはご自由にどうぞ。

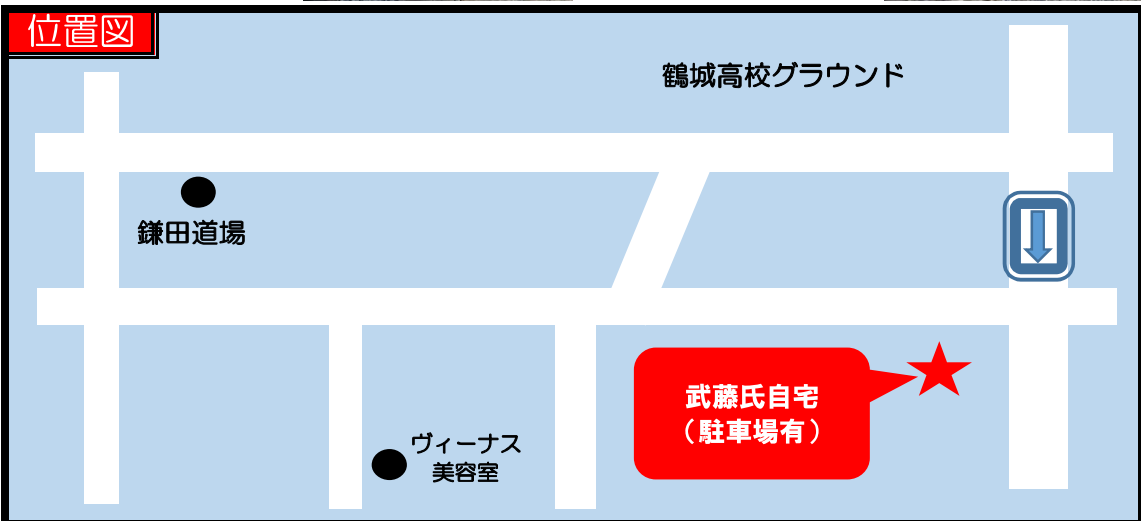

氏名 武藤 玲子 **所在地** 佐伯市中村西町3番35号

観賞期間 4月～5月 ☎ 0972-22-1878

観賞時間 9:00～16:00 **事前連絡** 必要(事前にご連絡ください)

駐車場 有(普通車4台程度駐車可能)

観賞できる花 (一年草)矢車草、千鳥草 アグロステンマ、花たばこ、シレネなど
(多年草)ラナンキュラス、クリスマスローズ、ノボタン、ヘリオプシスなど
(樹木)紅スモモ、カツラ、紅花トキワマンサク、アジサイ、アナベル、カリカンサス

注意事項 草花の種を、観賞時に勝手に採取しないでください。

メッセージ 一年草は自家採取した種を育てています。秋蒔き、春蒔き、合わせて年間70種類の花を自分で育てています。植物の色、高さを考えながら植栽するのが楽しみです。

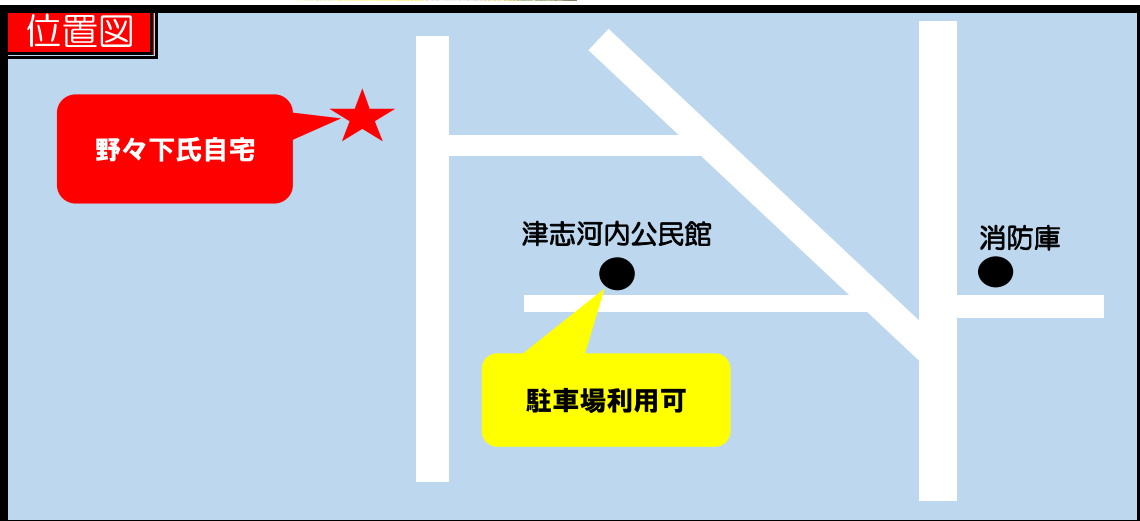

氏名 野々下 馨 **所在地** 佐伯市大字長良3802番地

観賞期間 1月～12月(通年) **事前連絡** 不要

観賞時間 10:00～15:00 **ペットの同伴** 可(小型犬、大型犬、猫)

駐車場 無し

観賞できる花 (一年草)パンジー、マリーゴールド、ペチュニア、サルビア、ノースポールなど
(多年草)ガーベラ、グラジオラス、シバザクラ、サフランなど
(樹木)ゴールドクレスト、桜、ツツジ、アジサイ、ソテツ、ハクモクレン

注意事項 車でお越しの際は、近くの津志河内公民館駐車場をご利用ください。

メッセージ 春夏秋冬と季節が感じられるように、彩り豊かな花壇作りをしています。
小物、動物等のガーデニンググッズで楽しんでいただけるよう、配置を工夫しました。



塩釜桜の由来とも言われる
境内に積もった落花弁の様



団体名	黒沢区	所在地	佐伯市大字青山桐ヶ原 東光庵 ☎ 0972-26-1300(青山地区公民館)
事前連絡	不要	観賞時間	9:00~17:00 ※ライトアップ時(3月15日~25日)は、21:00まで
観賞期間	3月~4月	駐車場	有(10台)
観賞できる花	(一年草)ペチュニア※参道入口、(樹木)塩釜桜		
ペットの同伴	可(小型犬、大型犬、猫)		

注意事項 東光庵は養賢寺の末寺であり、現在住職は不在となっています。
3月15日~25日の間ライトアップします。※開花状況により変更する場合があります。

メッセージ 東光庵には老樹(塩釜桜)が2本あり、山門から見て左が約百年、右が数百年を
経ています。また、明治の文豪、国木田独歩も学生を連れ訪れています。
東光庵の塩釜桜は、庵の縁に座り散りゆく桜の花びらを眺める、境内に降り積
もった白い花弁を楽しむ、これこそが東光庵の塩釜桜の本懐です。
また東光庵は、西南の役(豊日国境における薩軍と官軍の戦闘)で官軍の前線
基地となった場所でもあります。桜を見ながら黒沢の風景・歴史を楽しんでいただ
ければと思います。



- | | | | |
|---------------|--|---------------|-------------------------------|
| 団体名 | 佐伯市立佐伯東小学校 | 所在地 | 佐伯市常盤西町5番1号
☎ 0972-23-0481 |
| 観賞期間 | 2月26日～3月31日
※3月23日～24日は卒業式のため閉園 | 事前連絡 | 不要 |
| 駐車場 | 有(10台) | 観賞時間 | 9:00～15:00 |
| 交通手段 | 佐伯駅から徒歩15分 | ペットの同伴 | 可(小型犬、大型犬、猫) |
| 観賞できる花 | (一年草)ピオラ、パンジー、リビングストーンデージー、デージー、シレネピンクピルエット、姫金魚、ネモフィラ、キンセンカ、なでしこ、ムスカリ、など | | |
| 注意事項 | ごみは必ずお持ち帰りください。 | | |
| メッセージ | 子どもたちが土づくりからはじめて、種から大切に育てた花です。まだまだのところもたくさんありますが、ぜひご観賞いただきアドバイスをお願いします。 | | |

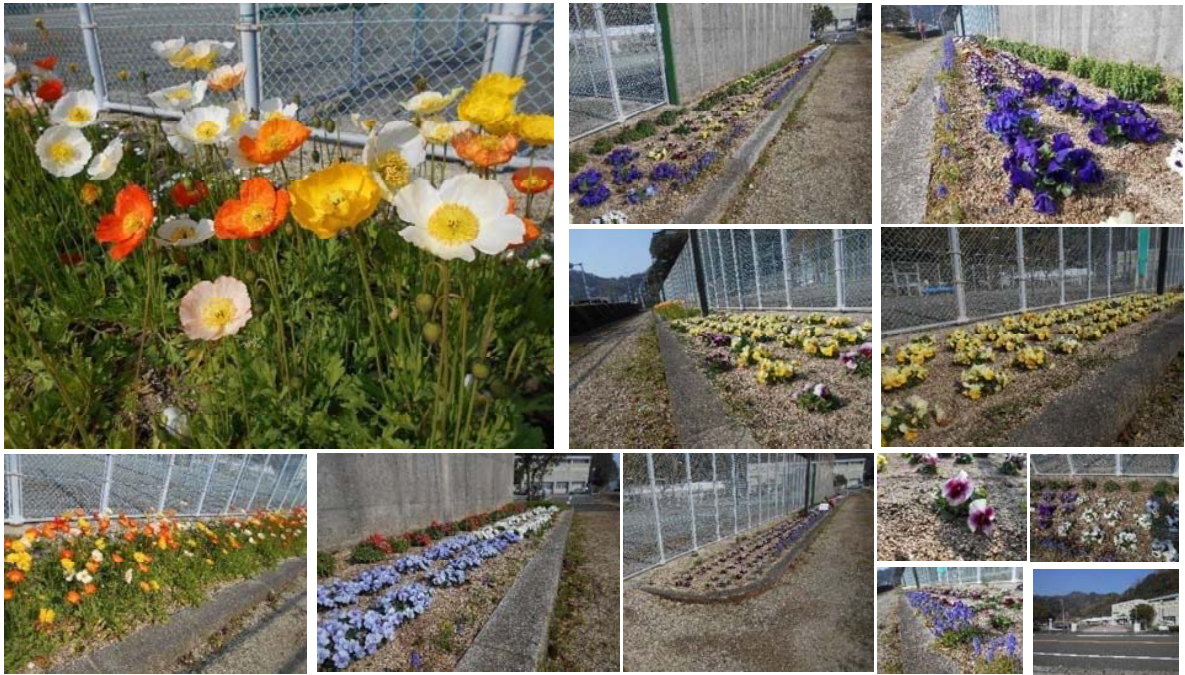

団体名 花咲かジーバー **代表者** 阿武 洋子

観賞期間 (春) 3月～5月 (夏、秋) 6月～10月 **所在地** 佐伯市上浦大字浅海井浦2603番地11 上浦スポーツ公園テニスコート周辺

駐車場 有(約40台) **事前連絡** 不要

交通手段 佐伯ICから車で約20分 **観賞時間** 9:00～17:00

観賞できる花 (春)パンジー、キンギョソウ、千鳥草、バラ、水仙、オルレア、矢車草、ゴテチア、ノースポールなど (夏、秋)マリーゴールド、ジニア、ルドベキア、菊、松葉ぼたんなど

注意事項 ・ペットのフンは必ず処理してください。
 ・土日は野球場等を利用する方が多く駐車場の空きが少ないので、ご注意ください。

メッセージ 市からいただいた苗以外の花は、種から育て球根も増やしました。近くに塩湯もあるので、待ち時間にでも一回りしてください。

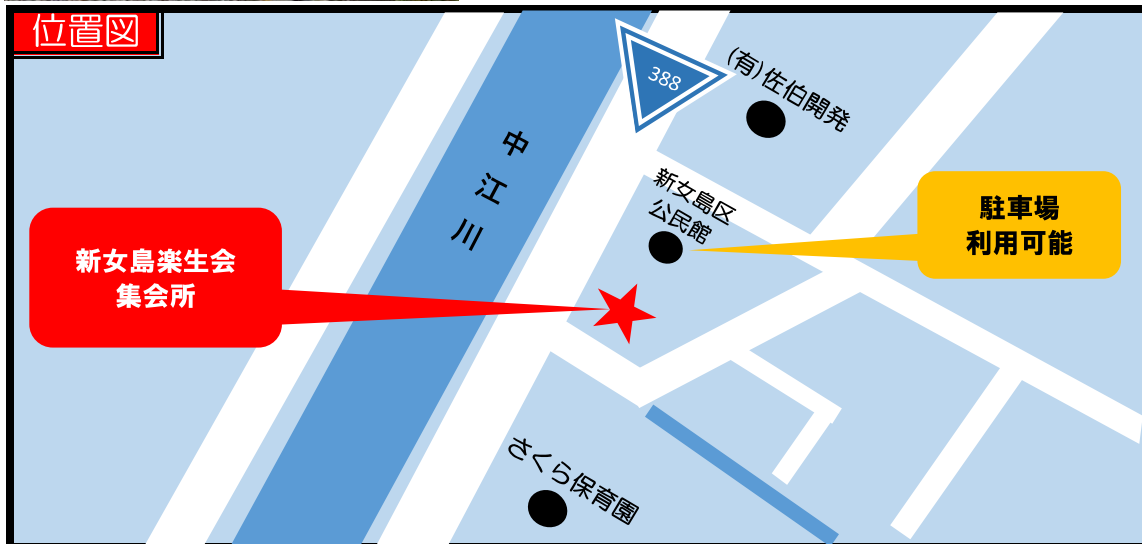

- 団体名** 老人クラブ新女島楽生会 **代表者** 柳 信夫
- 所在地** 佐伯市10468-66(新女島楽生会集会所) ☎ 0972-23-0227
☎ 090-9600-5157
- 観賞期間** 1月～12月(通年で鑑賞可能) **観賞時間** 9:00～17:00
- 駐車場** 無し ※新女島区公民館に普通車6台程度駐車可能
- 観賞できる花** (一年草)パンジー、ピオラ、キンセンカ、キンギョソウ、ノースポールなど
(多年草)芝桜
- ペットの同伴** 可(小型犬、大型犬、猫)
- 注意事項** ごみやペットのフンは必ずお持ち帰りください。
- メッセージ** 近くにお住いの方や、新女島区に訪れた皆さんに楽しんでいただけるよう、花壇のお手入れしています。事前の連絡等も必要ありませんので、気軽にお越しください。写真撮影やSNSへのアップなどもご自由にどうぞ。

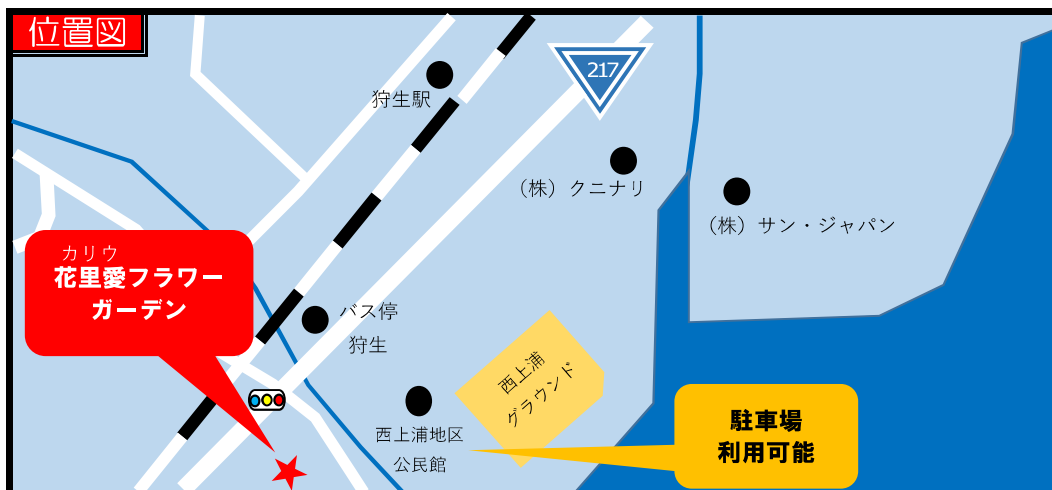

ガーデン名 カリウ花里愛フラワーガーデン

代表者 柳迫 欽也

所在地 佐伯市大字狩生3816番地

☎ 090-8288-3918

✉ gazeTe7@cts-netne.jp

観賞期間 1月～12月(通年で鑑賞可能)

ペットの同伴 可(小型犬)

観賞時間 8:00～17:00

観賞できる花 (樹木)バラ、クレマチス

駐車場

西上浦グラウンド、西上浦地区公民館の駐車場利用可能
(ただし、大会や行事を開催している際の利用はご遠慮ください)

交通アクセス

最寄駅: 狩生駅(徒歩3分) 最寄バス停: 狩生(徒歩1分)

メッセージ

バラとクレマチス中心のガーデンです。4月末～5月末(春バラ)及び10月頃(秋バラ)に一番の見頃を迎えます。様々な種類のバラをお楽しみください。

注意事項

春シーズンは多数の人が訪れるため、込み合う場合があります。場所が狭いので、バラのとげにご注意ください。

※現在、薔薇等を第2ガーデンに移行中(第2ガーデンは令和6年4月開園予定)。



- | | | | |
|---------------|---|---------------|--------------|
| 団体名 | 元氣な海崎駅 | 代表者 | 佐藤 峰子 |
| 所在地 | 佐伯市大字海崎3532番地 | ☎ | 0972-27-6392 |
| 観賞期間 | 1月～12月(通年で鑑賞可能) | ペットの同伴 | 可(小型犬) |
| 観賞できる花 | (一年草)マリーゴールド、キンセンカ、キンギョソウ、ピオラなど
(多年草)芝桜、プロベキア
(樹木)アジサイ | | |
| 駐車場 | 駅駐車場の利用可能(送迎スペースのみ)。※月極駐車スペースは利用不可 | | |
| 交通アクセス | 最寄駅:海崎駅 最寄バス停:海崎駅 | | |
| 注意事項 | お子様連れの方は、線路付近や駐車場でお子様から目を離さないようお気を付けてください。ごみは必ずお持ち帰りください。 | | |
| メッセージ | 海崎駅を訪れた皆さんがお花の力で少しでも元気に、癒されるように、という思いで花植えや草取りを行っています。観賞や写真撮影はご自由にどうぞ。
八幡小学校、彦陽中学校の生徒さんも年に数回草取りや清掃作業のお手伝いをしてくれます。 | | |

- 2018年 12月
任意団体「いになめファーム推進協議会」設立
- 2019年 1月
耕作放棄地整備着手



- 2019年 2月
地元の東雲中学生と花の植付け



- 2019年 4月
いになめファームオープン
- 2019年 9月
[CTS ケーブルテレビ佐伯の番組・川崎漁業組合]でも紹介されました



2019年 4月オープン



石窯でピザも焼けます



- 団体名** にいなめファーム推進協議会
- 代表者** 神野 立雄
- 所在地** 佐伯市上浦大字最勝海浦1321番地 ☎ 090-7291-7863 (事務局:森崎)
- 観賞期間** 1月～12月(通年で鑑賞可能)
- 観賞時間** 8:00～18:00
- 観賞できる花** (一年草)パンジー、ヒオラ、チューリップ、ワットソニア、ネモフィラ、ヒマワリ、コスモス、菜の花ほか (樹木)ジンダイアケボノほか
- 駐車場** 有(15台)
- ペットの同伴** 可(小型犬、大型犬、猫)
- 交通アクセス** 最寄バス停:蒲戸(徒歩約5分)

- 注意事項**
 - ・ごみを捨てない。・花きや野菜を勝手に取らない。
 - ・開けた門扉は帰りに閉める。・石窯を使いたい時は事前に連絡すること。

- メッセージ**

廃校となった最勝海小学校裏の耕作放棄地をよみがえらせようと、大分県と佐伯市の助成を受け、旧最勝海校区の大浜、蒲戸、福泊地区の有志が「いになめファーム」を整備しました。

土に親しみ、花きや野菜を育てながら、人と人・地域と地域のコミュニティの場として交流を深め、ふるさとを元気にしようと取り組んでいます。

自然豊かな緑の山、キラキラと輝く青い海に挟まれたここは、四季折々の花々が咲き誇り、皆様をあたたかく迎えてくれます。

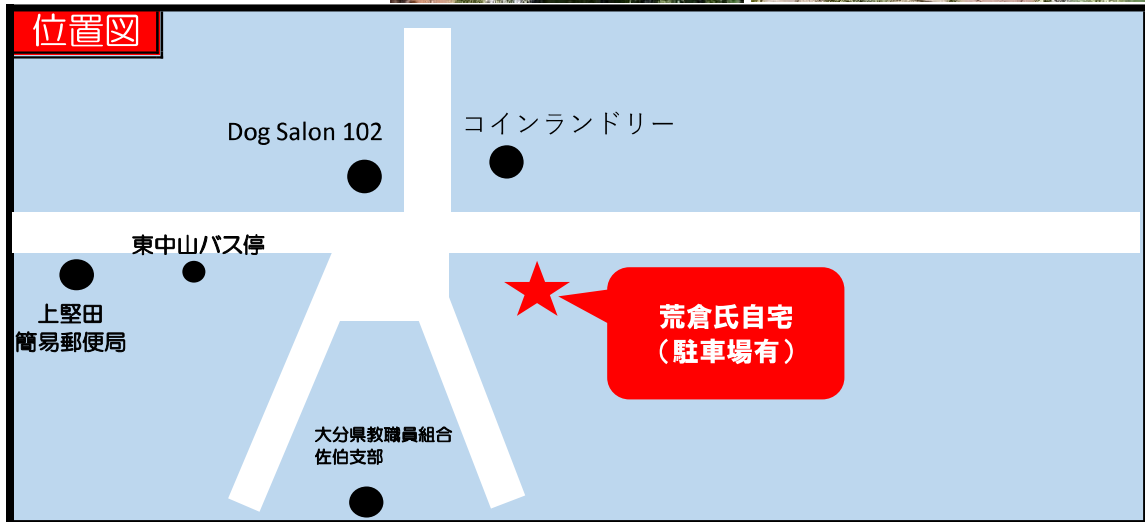

- 氏名** 荒倉 須美子 **所在地** 佐伯市大字長谷10250番地
- 観賞期間** 3月～5月 **事前連絡** 不要
- 観賞時間** 10:00～16:00 **ペットの同伴** 可(小型犬、大型犬、猫)
- 駐車場** 有(4台)
- 観賞できる花** (一年草)なでしこ、イベリス、キンギョソウ、ピオラなど
(樹木)河津桜、バラ
- 注意事項** バラがありますので、トゲには十分注意して鑑賞してください。
- メッセージ**

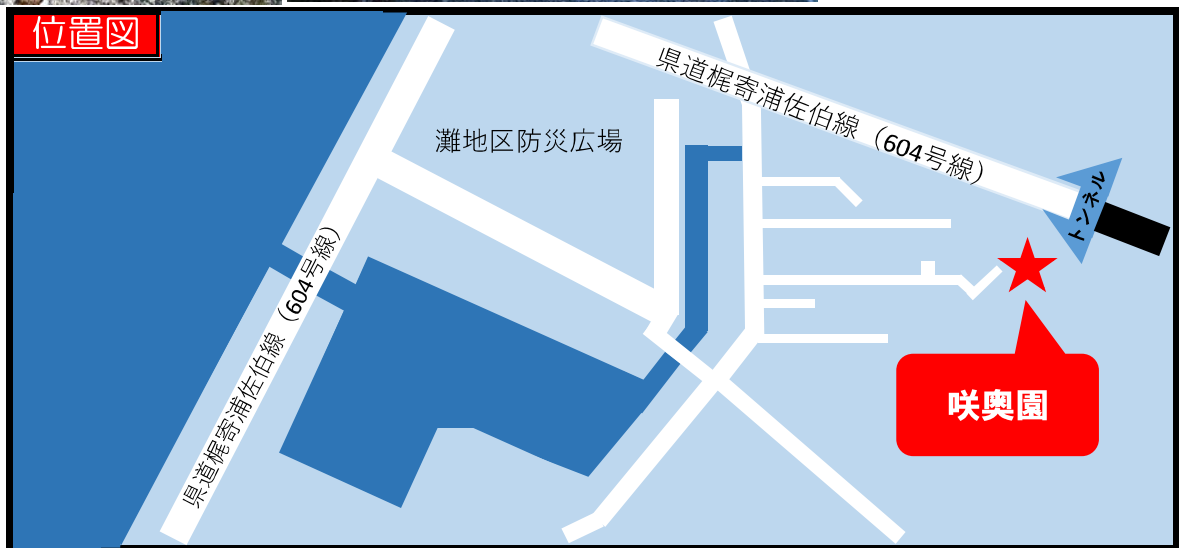

ガーデン名 咲奥園

氏名 吉田 正寛

所在地 佐伯市東灘5班

観賞期間 2月～11月

事前連絡 不要

観賞時間 10:00～16:00

ペットの同伴 不可

駐車場 なし

観賞できる花 (樹木)桜、アジサイ、バラ

注意事項 車でお越しの際は近くのグランド(灘地区防災広場)横の駐車場に停めてください。



ガーデン名 日本文理大学附属高等学校

所在地 佐伯市鶴谷町2-1-10

観賞期間 1月～12月 **事前連絡** 不要

観賞方法 敷地外からの見学のみ(敷地への立入禁止)

駐車場 なし **ペットの同伴** 可

観賞できる花 夏)マリーゴールド 春)ノースポール

注意事項 マナー守ってください。

メッセージ 佐伯市よりいただいた花苗を道路沿いのプランターに植え、生徒が手入れしています。

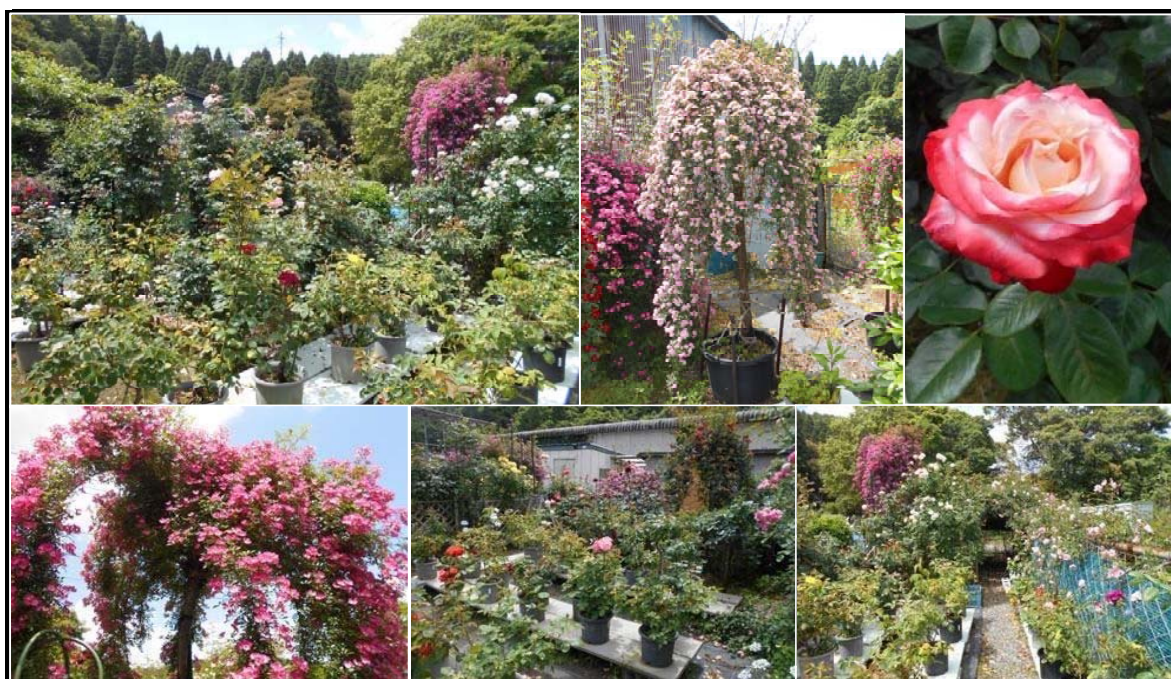

ガーデン名 海に見えるバラ園 **氏名** 菅 秀一

所在地(庭) 佐伯市鶴望字坂ノ浦 天神河内

連絡先 (携帯)090-8662-5612 (電話)0972-22-1454

事前連絡 不要 **駐車場** 有り(50台)

観賞方法 敷地内での見学可(観賞時の声掛け必要)

観賞期間 5月1日～5月20日、10月1日～10月31日の間
 ※今年度は10月1日～10月31日の間の観賞となりますので、御注意ください。

観賞時間 10:00～17:00 **ペットの同伴** 可(小型犬のみ)

観賞できる花 バラ200本(ウィーピングスタンダード20本)

メッセージ メダカも販売しています。



- 氏名** 福島 金光
- 所在地(庭)** 佐伯市長谷9682-41
- 連絡先** (電話)0972-22-8718
- 事前連絡** 不要 **駐車場** 有り(5台)
- 観賞方法** 敷地内での見学可
- 観賞期間** 4月下旬～5月中旬
※令和6年度からの観賞となりますので御注意ください。
- 観賞時間** 9:00～17:00
- 観賞できる花** ヒドラツツジ **ペットの同伴** 不可



ガーデン名 日野邸オープンガーデン

氏名 日野 高晴

所在地(庭) 佐伯市女島10378番地3

連絡先 (電話)0972-23-5494

事前連絡 不要

駐車場 有り(5台)

観賞方法 敷地内での見学可

ペットの同伴 可

観賞期間 3月～12月

観賞時間 10:00～16:00

観賞できる花 シャクナゲ、ツツジ、バラ

メッセージ 90%手作りの庭

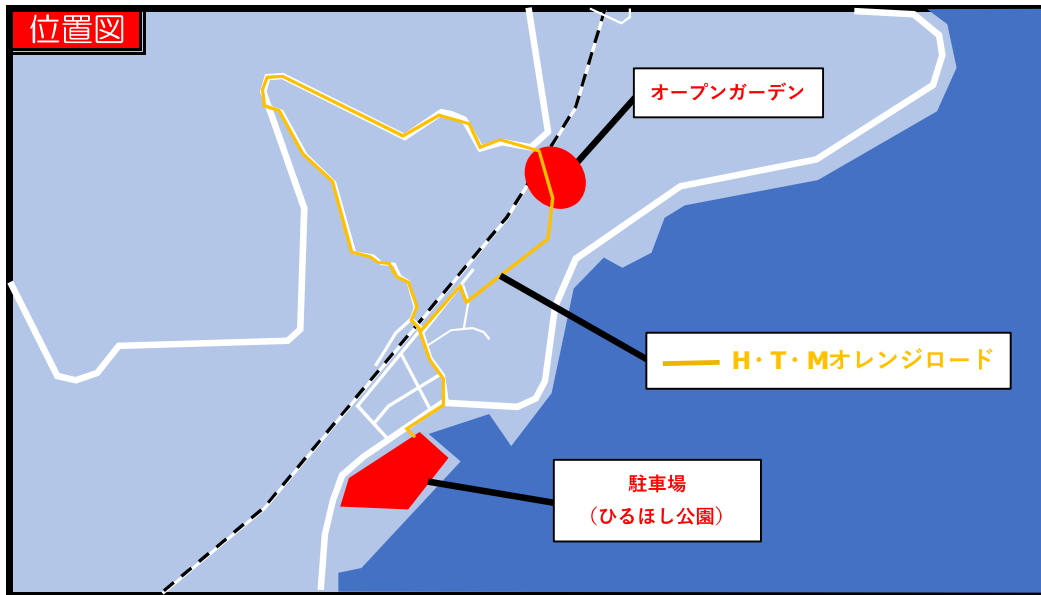

- 氏名** 長濱 盛喜 **所在地(庭)** 佐伯市大字二栄70番地
- 連絡先** (電話)0972-27-7325 (携帯電話)080-5206-7325
- 事前連絡** 4～5月の花見シーズンにかけて、食事をされる方は事前連絡をしてください。
- 連絡可能時間** 9:00～16:00 **観賞方法** 敷地内での見学可
- 駐車場** ひるほし公園(20台) **観賞期間** 1月～12月
- 観賞時間** 9:00～16:00 **ペットの同伴** 可能
- 花の種類** つつじ、さつき、つばき(100種)、さくら(河津、寒緋、熱海、しだれ、八重)、うめ、もも、びわ、紅葉
- 注意事項** 火気厳禁、犬・猫のフンの始末をしてください。
- メッセージ** 遊歩道があり、四国の山々、フェリー、水の子灯台、大入島等の景観を楽しめる場所です。H(ひるほしを)・T(楽しく)・M(めぐる)オレンジロードに沿って、現地までお越しください。

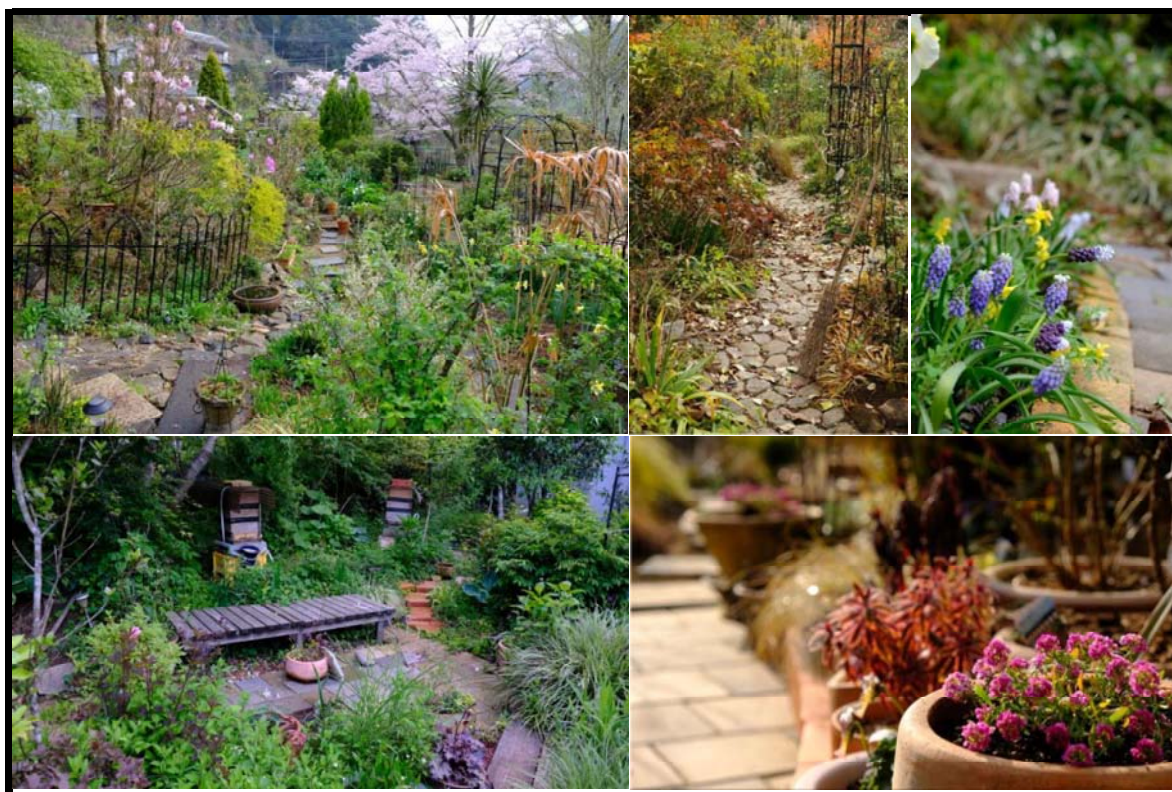

ガーデン名 Jardin-sans-chimie ～ナチュラルガーデン～

所在地（庭） 佐伯市弥生大字尺間2183

E-mail azuyuki.po369@gmail.com

事前連絡 必要（最初の訪問では、上記のメールアドレスに事前連絡してください。）

観賞方法 敷地内での見学可

ペットの同伴 不可

観賞期間 1月～12月

観賞時間 10:00～17:00

駐車場 有り(3台)

観賞できる花

一年草:ピオラ、パンジー

多年草:クリスマスローズ、カラーリーフ、クレマチス、リクニス、ホウチャクソウ、ギボウシ

樹木:クロモジ、ロニセラ・フラグランティシマ、ハヤトミツバツツジ、イワツツジ、シロバナマンサク、アメリカリョウブ、バラ、十月桜

メッセージ

病気をきっかけに造り始めた庭です。

全ての場所ではありませんが車椅子での散策が可能です。通路も石畳、枕木、タイルと様々な『歩行』感覚を味わっていただけます。

派手な庭ではありませんが、庭から川を眺めることができます。

無農薬での栽培であり、虫と共生する庭(ビオトープ)です。遠出ができない方々の気分転換になれば幸いです。

注意事項

オーガニックで虫との共生を目指した庭です。

日本ミツバチの巣箱が置いてあるため、香水や香りの強い柔軟剤を御使用になられている方、黒色の衣類などの着用されている方は御注意をお願いします。

園内での日傘の使用はケガ防止のため、御遠慮ください。

個人の庭を公開するため不安もあります。

お手数ですが、最初の御訪問はメールにて予めお申し出ください。

トイレ等はございませんので、道の駅やよい等で用を足してからお越しください。